



(一社) 全国中小企業勤労者福祉サービスセンター(全国ネット)加盟  
[全福センターのWEBサイトURL] <https://zenpuku.or.jp>

ログインID

tk

パスワード zenpuku

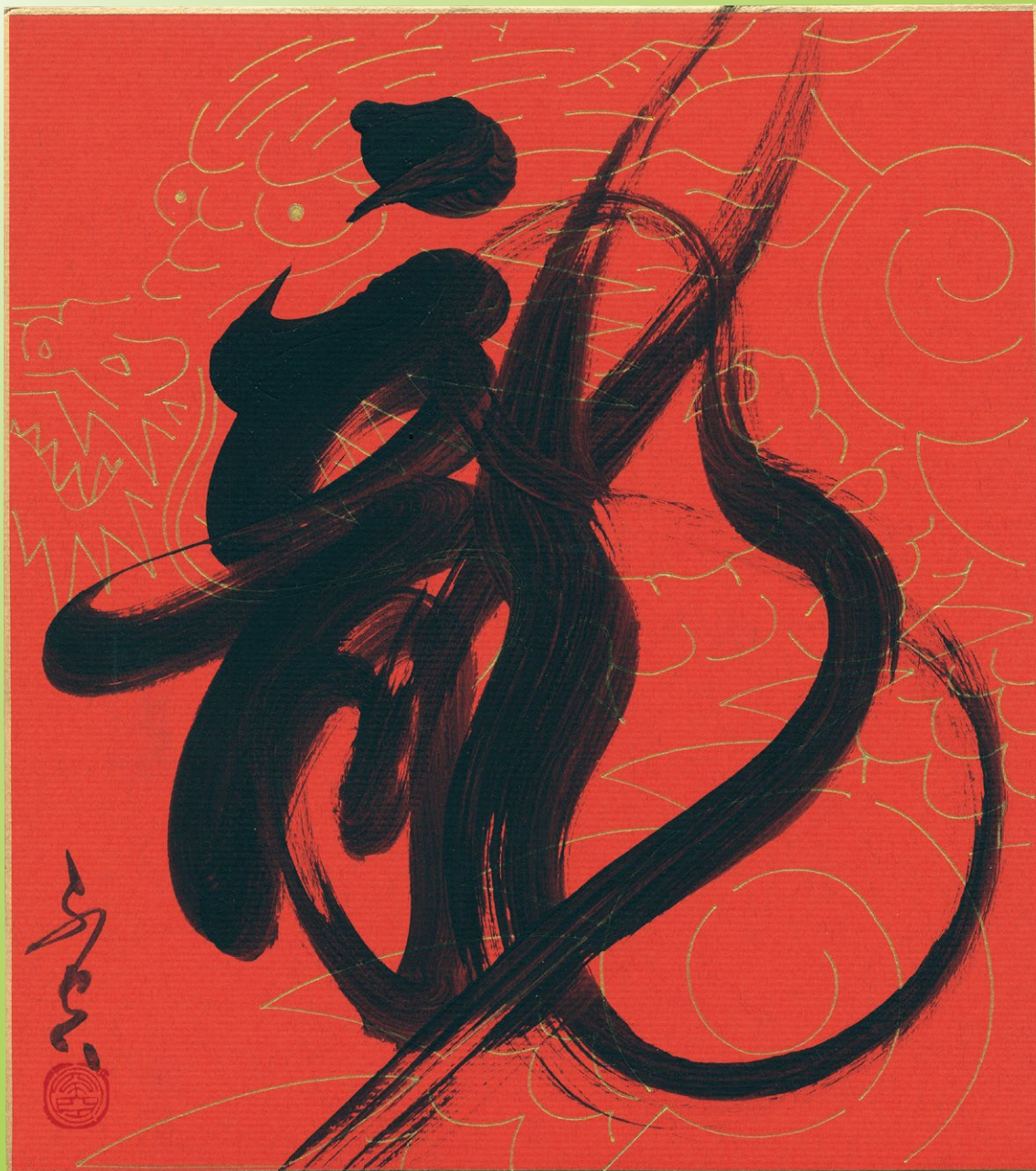

書道家 石田不空氏 書(とらいあんぐる磐田会員)

## 新年明けまして

## おめでとぅございます

本年も宜しくお願いいたします

理事長	水谷真啓
副理事長	青島邦信
専務理事	池田弘人

役員職員一同



**物資・チケットの申込締切日はすべて1月11日(木)17:00です**  
**担当者を通じ「チケット等申込書」にて申してください**

抽選の場合は、締め切り日以降1週間以内に当落の案内をいたします。案内のない場合は、用意できております

物資幹旋

**今年の方角(恵方)は「東北東やや東」です！節分の日を食べよう**  
**寿司・割烹 鳥善 オリジナル恵方巻**

(とらいあんぐる磐田会員)

穴子・マグロ・鯛・海老・イカ・玉子焼き・かんぴょう・きゅうりの豪華8種類の贅沢な太巻きです  
 サイズ:長さ約18cm / 直径約7cm



心を込めて作ります  
鳥善/野口さん



イメージです

**◆恵方巻きの食べ方のルール(作法)は？**

1. 恵方を向いて食べる その年の縁起の良い方角「恵方」を向いて食べます
2. 無言で食べる 運が逃げないように黙って、願い事を思いながら最後まで黙々と食べる
3. 一気に食べる 切らずに一本丸ごと食べることで縁が切れないう、運を逃がさないという意味を持つようです

**受取日時** 2月3日(土) 16:00~19:00  
**受取場所** 寿司・割烹 鳥善 磐田市向笠新屋698-20  
 TEL:0538-38-0635



**数量** 100本限定(1会員4本まで)



**その他** ・商品は『寿司・割烹 鳥善』で事前に渡します引換券との交換になります  
 ・受取日は2月3日の1日のみです  
 ・数量限定販売のため、抽選になる場合があります

価 格		
本数	会 員	一 般
1 本	1,500円	1,800円
2 本	3,000円	3,600円
3 本	4,000円	5,400円
4 本	5,500円	7,200円

物資幹旋

**つら〜い花粉の季節に…お茶のかねまつ べにふうき** (とらいあんぐる磐田会員)

べにふうきは緑茶品種の名前です。べにふうきには「メチル化カテキン」が豊富に含まれ、この「メチル化カテキン」が花粉の時期のつらい鼻の症状を楽にしてくれます  
 「メチル化カテキン」は体内に2~3時間留まり、その後排出されますのでこまめに飲んでいただく事をお勧めします

種 類	会 員	一 般	飲 み 方
A.粉末 	400円	550円	湯呑みにティースプーン4分の1程を入れ、約150ccの熱湯を注いで良くかき混ぜてお召し上がりください
B.ティーバッグ 	400円	550円	マグカップにティーバッグを入れ、約250ccの熱湯を注ぎ3~5分抽出してからお召し上がりください。しっかりと時間をかけて抽出してください



**幹旋数** 200袋(1会員A・Bの計5袋まで)  
**その他** 賞味期限は約10ヶ月です  
 引渡しは2月上旬予定です

チケット幹旋

**TOHOシネマス TCチケット**

**利用施設** ららぽーと磐田、浜松ザザシティ及び  
 サンストリート浜北他 全国のTOHOシネマス  
**使用期限** 3ヶ月以上 **枚数** 1,000枚(1会員4枚まで)  
**その他** インターネット・自動券売機が利用できます  
 (一部窓口のみの劇場もありますが、上記近隣の3施設では対応できます)

価格:1枚	
会 員	一 般
1,400円	2,000円

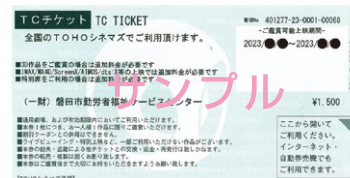



## 物資斡旋

## 総合ディスカウントストア ドン・キホーテ 共通ギフトカード

ドン・キホーテ、MEGAドン・キホーテ、ピカソ、長崎屋、ユニー各店(アピタ・ピアゴ・ユーストア・他)など  
PPIHグループ各店(※一部店舗を除く)でお使いいただけます  
(※驚安堂、高知ヴィアン、日本国外の店舗、各店舗内のテナントは除く)

使用期限 なし

斡旋数 300セット(1会員1セット)

その他 ギフトカードと現金・新券・他の券種・金種との引換えはできません  
おつりはできません。利用金額とギフトカードの差額は現金にてお支払いください

価格：1セット(1,000円×5枚)	
会 員	一 般
4,500円	5,000円



## チケット斡旋

カフェスタイルで楽しむ新イチゴ狩り  
くりみ苺園 入園券 (とらいあんぐる磐田会員)

利用期間 2024年1月3日(水)～5月初旬の毎週(土)日(火)水

利用時間 土・日・3/5～4/3の火・水 60分/10:00～14:00  
火・水(3/5～4/3は除く) 90分/10:30～14:00

施設 磐田市豊岡4958-1(150号線の北側)  
TEL:0538-66-9151

枚数 100枚(1会員5枚まで)

その他 ・利用日の前日までに予約の上お出かけください ・開始時間の15分前にご来店ください



MyPaféは  
オプションになります



詳しくはこちら

価格：1枚		
券 種	会 員	一 般
大人(中学生以上)	2,200円	2,700円

土・日・火・水のみ  
営業完全予約制

## チケット斡旋

## 豊田合成 リンク入場券

氷じゃないスケートリンク！転んでもぬれない、冷たくない！  
氷のような不安定感がないので、小さなお子様や初心者も安心して遊べます♪

利用期間 12月9日(土)～2024年3月17日(日)

営業時間 平日 13:00～20:00 休日【土日祝・12/23～1/8】10:00～20:00

会場 オアシス21 銀河の広場  
名古屋市東区東桜1-11-1

枚数 200枚(1会員①～④の計4枚まで)

その他

- ・未就学児は保護者の付き添いが必要です
- ・貸し靴使用料含む(16～30cm)スケート靴持ち込み不可
- ・リンク内では必ず手袋を着用してください

価格：各券1枚		
券 種	会 員	当 日
①平日大人	600円	1,200円
②平日小人	300円	600円
③休日大人	800円	1,400円
④休日小人	200円	600円

大人=中学生以上/小人=小学生以下

## チケット斡旋

第8回 アエル高校生吹奏楽フェスティバル  
～第24回中東遠地区高校吹奏楽部合同演奏会～

日時 3月17日(日) 13:30開演

会場 菊川文化会館アエル 大ホール

枚数 30枚(1会員5枚まで)

価格：自由席1枚		
券 種	会 員	当 日
一 般	400円	800円



## チケット斡旋

## ジャン＝エフラム・バウゼ (ピアノ)

【プログラム】・C.ドビュッシー:ベルガマスク組曲 ・F.リスト:即興ワルツ S. 213, R. 36  
・J. マスネ:狂ったワルツ ・C.ドビュッシー:アラベスク第2番 ほか

※演奏者の都合により曲目・曲順が変更になる場合があります

日時 3月18日(月) 19:00開演

会場 アクトシティ浜松 中ホール

枚数 20枚(1会員2枚まで) その他 未就学児入場不可

価格：S席1枚	
会 員	一 般
5,400円	6,000円



チケット  
鶴旋

## ホテル開業30周年記念 ビューティーこくぶ&りんごちゃん ものまねライブ (お食事付)

日時 **3月20日(水祝)** 17:30開演  
ライブ:17:30~18:30/お食事(A)16:00~17:00または(B)18:45~19:45

会場 **オークラアクトシティホテル浜松**  
【ライブ:4F宴会場(平安)/お食事:2階または3階】

枚数 20枚(1会員2枚まで)

その他 お食事は(A)ライブ前または(B)ライブ後か選べます。申込書に記入ください  
ライブはシアター形式、食事は着席ビュッフェ(どちらも指定席)です

価格：指定席1枚	
会 員	一 般
16,500円	18,000円



チケット  
鶴旋

## 森山良子コンサートツアー2024

1967年「この広い野原いっぱい」でデビューした森山良子。フォーク、ポップス、ジャズ、クラシックなどジャンルにとらわれず、ヒット曲「禁じられた恋」「涙そうそう」「さとうきび畑」「あなたが好きで」など幅広い音楽と向き合ってきた彼女。透明感のある歌声と歌唱力で、名実ともに日本のトップシンガーの魅力溢れるコンサートに、ご期待ください

日時 **3月28日(木)** 15:00開演

会場 **アクトシティ浜松 大ホール**

枚数 20枚(1会員2枚まで) その他 未就学児入場不可

価格：指定席1枚	
会 員	一 般
4,500円	7,700円



チケット  
鶴旋

## 須川展也 演奏活動40周年記念コンサート

浜松市出身、日本が世界に誇るサクソフォン・プレイヤー須川展也！

日時 **3月31日(日)** 15:00開演

会場 **アクトシティ浜松 大ホール**

枚数 20枚(1会員2枚まで)

その他 未就学児入場不可

価格：指定席1枚	
会 員	一 般
2,000円	2,500円



チケット  
鶴旋

## 中村勘九郎 中村七之助 中村勘太郎 中村長三郎 陽春歌舞伎特別公演2024

1.トークコーナー 2.鶴亀 3.舞鶴雪月花(ぶかくせつげっか)

日時 **4月1日(月)** ①11:00 ②15:00

会場 **アクトシティ浜松 大ホール**

枚数 各20枚(1会員①②の計2枚まで)

その他 未就学児入場不可

価格：S席1枚		
席 種	会 員	当 日
①11:00	7,600円	8,800円
②15:00	6,600円	7,800円

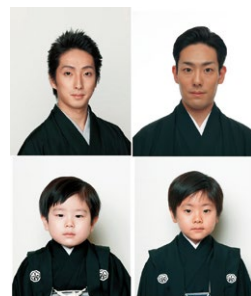

チケット  
鶴旋

## 杉山清貴&オメガトライブ~FIRST FINALE TOUR 2024~ “LIVE EMOTION”

ファイナルツアー来春開催決定!音楽にも恋をしていたあの時代  
思い出と共に80Sシティサウンドが甦る!

日時 **4月6日(土)** 17:30開演

会場 **アクトシティ浜松 大ホール**

枚数 20枚(1会員2枚まで)

その他 未就学児入場不可

価格：指定席1枚	
会 員	一 般
10,200円	11,000円



チケット  
斡旋

# 浜名湖花博2024 入場券

- 会場・期間** ★浜名湖ガーデンパーク会場 4月6日①～6月2日② 9:30～17:00  
 ★はままつフラワーパーク会場 3月23日①～6月16日② 9:00～17:00
- 枚数** 300枚(1会員計5枚まで)
- その他** 手帳を所持する方及びその介護者1名は無料です



価格:各券1枚			
記号	券種	会員	当日
①	浜名湖ガーデンパーク 大人	400円	800円
②	浜名湖ガーデンパーク 小・中学生	200円	400円
③	はままつフラワーパーク 大人	500円	1,000円
④	はままつフラワーパーク 小・中学生	250円	500円
⑤	①・③ セット 入場券 大人	800円	1,700円
⑥	②・④ セット 入場券 小・中学生	400円	850円



お知らせ

「浜名湖花博2024」開催に伴い、はままつフラワーパークにて施設利用券が  
 お使いいただけません。利用休止期間は以下の通りです。ご注意ください  
**施設利用券利用休止期間：2024年3月1日(金)～2024年8月31日(土)**

チケット  
斡旋

## 浜名湖花博2024 はままつフラワーパーク入場券付き ホテルウェルシーズン浜名湖 ランチバイキングと華咲の湯



- 日時** 4月1日①～6月16日②  
 除外日:5/3(金)～6(月)、定休日
- 会場** ホテルウェルシーズン浜名湖  
 はままつフラワーパーク
- 枚数** 100枚(1会員①②の計5枚まで)

価格:各券1枚		
券種	会員	一般
① 平日	3,600円	4,500円
② 土日祝	4,700円	5,500円

**その他** このチケットでは浜名湖花博2024  
 浜名湖ガーデンパーク会場には入れません  
 利用日の前日までに予約し、「お食事券使用」の旨をお伝えください  
 予約センター:053-487-0990(9:00～18:30)  
 定休日については上記のQRコードからご確認ください

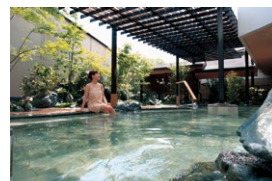

チケット  
斡旋

## 宝塚歌劇 雪組全国ツアー 磐田公演

- 日時** 4月18日① ② 13:30 ② 18:00
- 会場** 磐田市民文化会館「かたりあ」
- 枚数** 各20枚(1会員①②の計2枚まで)
- その他** 未就学児入場不可

「かたりあ」に  
宝塚がやってくる!!

価格:各券1枚		
席種	会員	一般
S席	7,500円	8,300円
A席	5,000円	5,500円

※会員価格はとらいあんぐる磐田が補助をしています



©宝塚歌劇団  
 ※写真は公演内容とは異なります

⚠ 掲載内容は12月10日時点の情報です。記載内容が中止・変更になる場合があります

- ・チケット購入者(又は来場者)の氏名・電話番号を主催者に提出する場合があります
- ・開催されるコンサート・展覧会・イベント等を自主的に辞退した場合、チケット代金の返金はできません
- ・コンサート等の座席は間隔が空いたり、前後の並びでの席となる場合があります。予めご了承ください





# 東京ディズニーリゾート®・コーポレートプログラム 「サンクス・フェスティバル」パスポート

コーポレートプログラム会員の皆さま限定!  
対象日の1デーパスポート価格より

大人 18才以上	中人 (中学・高校生) 12~17才	小人 (幼児・小学生) 4~11才
<b>500円</b> お得	<b>400円</b> お得	<b>300円</b> お得

【購入例】  
大人1デーパスポート 7,900円 ▶ 「サンクス・フェスティバル」パスポートなら **500円**お得  
7,400円  
※1デーパスポート価格は価格変動制となりますので、東京ディズニーリゾート・オフィシャルウェブサイトをご確認ください。

※東京ディズニーランド®または東京ディズニーシー®どちらかのパークを開園時間から楽しめるチケットです。



さらに!

コーポレートプログラム利用券を  
使えばさらにお得!

実施  
期間

2024年  
**1月9日(火) ~ 3月15日(金)**

※対象日(一部除外日あり)は、利用者用サイトでご確認ください。

販売期間: 2023年11月9日(木) 14:00 ~ 2024年3月15日(金) ※パークチケットは、2か月先の同日分まで順次販売されます。

【対象日】※カレンダーの ■ 部分の日付が対象日です。

2024年		1月					
日	月	火	水	木	金	土	日
	1	2	3	4	5	6	
7	8	9	10	11	12	13	
14	15	16	17	18	19	20	
21	22	23	24	25	26	27	
28	29	30	31				

2024年		2月					
日	月	火	水	木	金	土	日
				1	2	3	
4	5	6	7	8	9	10	
11	12	13	14	15	16	17	
18	19	20	21	22	23	24	
25	26	27	28	29			

2024年		3月					
日	月	火	水	木	金	土	日
					1	2	
3	4	5	6	7	8	9	
10	11	12	13	14	15	16	
17	18	19	20	21	22	23	
24	25	26	27	28	29	30	
31							

ご購入は  
利用者用サイト  
から

コーポレートプログラム  
利用者用サイト

詳細はこちらでご確認ください ▶

コーポレートプログラム 利用者用サイト 検索

※購入には、団体番号とプランパスワードが必要になります。



WEB予約に必要な団体  
契約番号・パスワードは  
各事業所の担当者さん  
にご確認ください

ご購入にあたって

- 購入後のキャンセル、払い戻しはできません。
- チケット購入に必要な情報および購入したチケットを購入対象者以外の第三者に対し、有償・無償問わず譲渡(インターネットオークションへの出品含む)はできません。
- 本内容は、予告なく変更または終了する場合があります。



## 東京ディズニーリゾート40周年 “ドリームゴーラウンド”

2024年3月31日まで

みんなの夢や笑顔がパーク中に広がり、40周年の祝祭を華やかに彩ります。  
ディズニーの仲間たちやキャストと一緒に、この特別な1年をお祝いしましょう!



## 今年もスタートしました！ では恒例のこの挨拶から(^\_^)/

有限会社スズキ販売イワタ  
代表取締役 大橋大輔



皆さん明けましておめでとうございます！新年最初のご挨拶に、このフレーズが頭をよぎった方も多いのではないのでしょうか。そうです！昨年日本中、さらには世界中を虜にしたあの男!! 大谷翔平と同じ身長193cmで、磐田1大きな車屋さんの大橋です。今年もとらいあんぐる磐田を通じ様々な情報を共有しながら、私自身も車屋さんならではの情報を発信していきたいと思えます。

さて今年辰年ですね。このコラムを書くようになり初めて干支について調べてみました。辰は十二支の中でも唯一想像上の生き物で「竜・龍」に例えられます。龍は中国文化において神聖で強力な存在とされています。龍は『力強さ』や『成功』を象徴し**新たな始まりやチャンス**の年として期待されています。2024年も私達を取り巻く環境は日々めまぐるしく変化していくでしょう。皆さんも頭を悩ませているインボイスに電子帳簿保存法。加えて車業界では電子車検証にOBD（コンピューター診断）車検…『100年に1度の大変革期』を迎えている真っ只中です。ただ過ぎてく日々を過ごすだけではなく自ら動いて情報をつかみ、まさに龍のように強くチャレンジする気持ちで今年もさらに大きく大きく成長していきたいと思えます。

いきなりですが21世紀も20年以上が過ぎました。皆さんが想像した世界と比べていかがでしょうか？ 私が子供の頃に毎週見ていたあの存在…みんな大好きドラえもん☆いつかあんな世界が来るんだと信じてきました。空を自由自在に飛ぶタケコプター、タイヤが付いていない車やバイク。本当に夢のような世界でしたよね。そんな世界がようやく少しずつ現実味を帯びてきました。

昨年東京で開催された『ジャパンモビリティショー』。そこにはまさにワクワクする未来がつまっています。スズキは牛の「うんち」で動く車をインドで走らせませす。神の使いとして大切にされている牛が出す「うんち」は社会問題だったのですが車の燃料になり町もクリーンに！まさにSDGs。素晴らしいですね。そして、いよいよ空飛ぶ車を磐田の工場で作ります。これは秘密にしてほしいのですが…私の最終目標は『自分で運転して空を飛ぶこと』なんです。『やりたいこと』とか『なりたいもの』は、偶然に出来たりなれる可能性は低くて、心の中でずっと思い描いているから現実となるわけです。「思い続ければきっと飛べるはず！」そう信じて空飛ぶ車が世の中に出てくるのを心待ちにしています。

今回は遂にこのコラムも最終回を迎えます。正直、お話しをいただいた時は1年も大変だなあ。ってちょっとり思っていました…(笑)。でも今は皆さんに「こんな事も伝えたい。」「あっ！これは記事に使えるな。」って、自然に思っている自分がいます。どんなことを書こうかアンテナを張り巡らせながら今からワクワクしています。

では皆さん、また3月にお会いしましょう!!

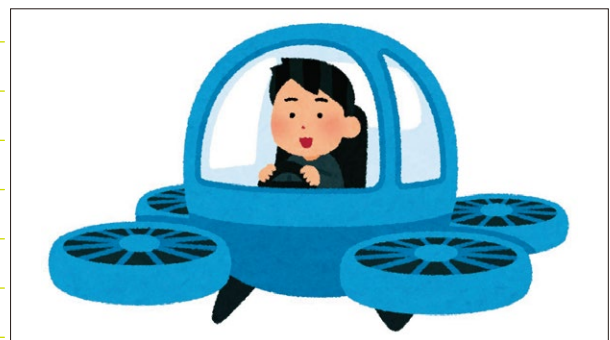

<http://suzuki-hanbai-iwata.com>



事務局からのお知らせ

新規入会事業所のお知らせ

事業所番号	事業所名	郵便番号	住所	電話	FAX
10327	秀和工業	438-0056	磐田市小島713-5	0538-38-9812	0538-38-9812
10329	株式会社トリガー	438-0004	磐田市匂坂中1600-22	0538-32-1201	0538-38-1577
10330	新栄工業株式会社	438-0004	磐田市匂坂中1600-32	0538-38-2777	0538-38-2882
10331	青苑	438-0056	磐田市小島578-2	0538-35-0015	0538-35-9232
30100	くりみ苺園	438-0231	磐田市豊岡4958-1	0538-66-9151	—

会費口座振替のお知らせ

引落日	対象年月	振替会員数	3月の退会による振替対象外
3月15日(金)	令和6年4・5・6月	3月8日現在	3月7日(木)までに要連絡

1月～3月の「祝金・見舞金・弔慰金・補助金」振込スケジュール

申請期間	振込予定日
12/1～12/31	1/19(金)
1/1～1/31	2/20(火)
2/1～2/28	3/19(火)

補助金の申請について

補助金の種類	人間ドック等受診料／宿泊／文化教養講座受講料／旅行／インフルエンザ／生活資金信用保証料		
事由発生日	～1月末	2/1～2月末	<b>3/1～3月末</b>
申請期限	3月29日(金)	4月30日(火)	5月31日(金)
年度内の回数制限について	令和6年 <b>3月29日(金)</b> 着分までが令和5年度分のカウントとなります 3月受付分の給付は4月となります		

会員を増やし、サービスの充実を図ろう

皆様のまわりでとらいあんぐる磐田の会員でない方がいらっしゃいましたら、是非ご紹介ください  
令和5年度版個人用ガイドブックP.41に紹介いただける「事業所名」「住所」「電話番号」「担当者名」「おおよその人数」及び「業種」を記入いただきファックス、またはお電話をください。紹介いただきました事業所が入会されますと、入会1人につき500円相当のお礼をいたします

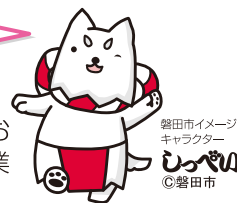

0123 アート引越センター

全福センター会員様限定！

冬の引越応援キャンペーン！

Webからのお申込みは  
こちらから！



お見積・お問合せ・お申込みはTELまで！

お見積無料

※お申込みの際、必ず「全福センター会員」とお申し出ください。  
**0120-0123-05**

受付時間／9：00～18：00  
年末年始は定休日となります。



11/1～1/31お申込みの方限定！

引越基本料金を

**35%OFF**

※引越基本料金は「人件費」+「車経費」です。  
※引越期間に未済する本キャンペーンの引越料金はできません。  
※3/15～4/10の引越は割引対象外となります。

編集：発行

一般財団法人 磐田市勤労者福祉サービスセンター

〒438-0077 磐田市国府台7番地9 TEL(0538)37-4566 FAX(0538)37-4602 E-mail: triangle@iwata-fsc.jp

印刷

太田印刷株式会社

とらいあんぐる磐田



URL <http://www.iwata-fsc.jp/>